

大阪産業機械工業

# けんぽだより

令和5年度 予算・事業計画  
保健事業のごあんない

令和5年春

第150号

会社訪問シリーズ



株式会社明治機械製作所 本社ビル



岡山工場



YouTube



Twitter



Instagram

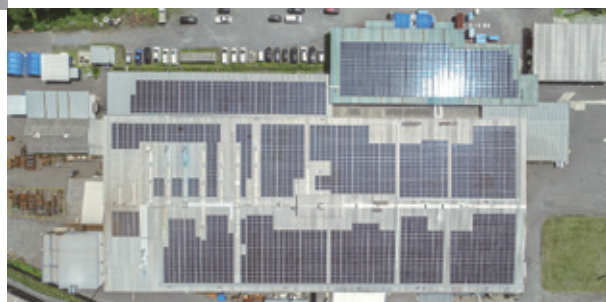

岡山工場ソーラー発電

この「けんぽだより」は、ご家庭でご家族とご一緒にご覧ください

<https://www.osk-kenpo.or.jp/>

# 令和5年度

## 令和5年度 予算

### 一般勘定【健康保険】

令和5年度の保険料収入は、資源価格や物価高騰による世界経済の先行き不透明感が強まっている状況から、令和4年度決算見込みと比較し約2千1百万円の微増になると見込みました。

一方、支出面では、保険給付費（9割強が医療費）は、高齢化の進展や医療の高度化、高額薬剤の保険適用などによる増加に加え、令和5年度はコロナの影響による医療費の増加傾向が継続することを勘案し、令和4年度決算見込比4.0%増、被保険者1人当たりの保険給付費を290,532円と見込みました。

また、高齢者医療制度への納付金等の過重な負担が続く中、令和5年度の前期高齢者納付金は、前々年度（令和3年度）の前期高齢者医療費がコロナによる受診控えの反動も加わり大幅増となったことで、令和5年度の概算納付金が増加したうえ、さらに令和3年度精算金の不足額が加算され、令和4年度より60.5%増、約4億4千7百万円の大幅な増額となり、後期高齢者支援金は団塊の世代が75歳以上の後期高齢者に移行することに伴い、令和4年度より8.6%増、約1億1千3百万円の増額となりました。結果、全体の納付金額は、令和4年度と比較して27.2%増、約5億6千1百万円の増額となる見込みです。

このように、健康保険料収入が微増となる一方で、保険給付費は増加する見込みであるとともに、高齢者医療制度への納付金等が大幅に増大することで、令和5年度の組合財政状況を示す経常収支差引額は、約1億4千7百万円の赤字見込みとなりました。なお、今後も高齢化の進展等により、さらなる医療費および納付金等の高騰は避けられず、健保組合を取り巻く情勢は厳しくなるものと思われま

### 一般勘定

( ) 内は被保険者1人当たり額

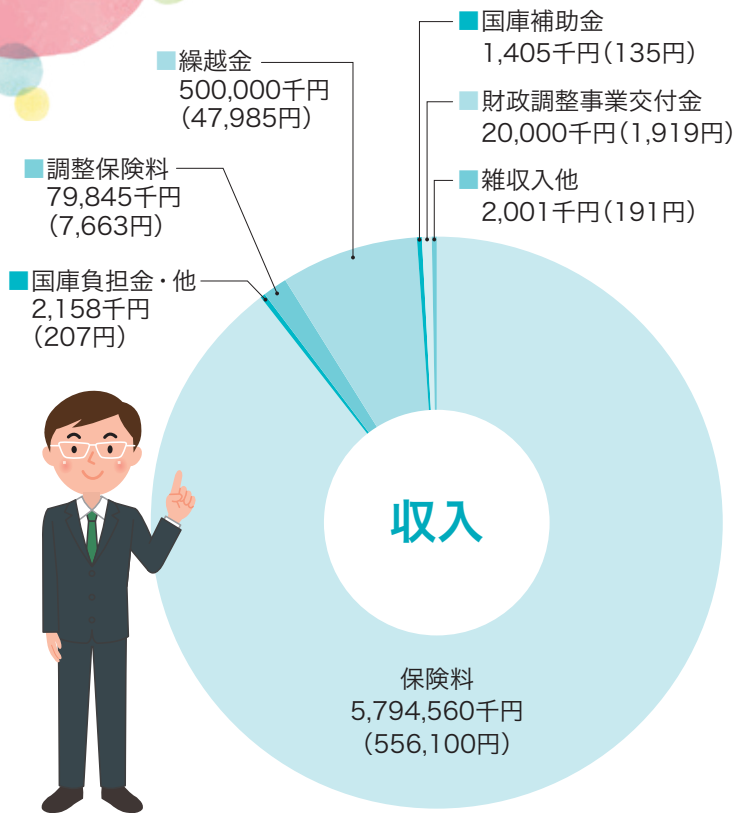

予算額

収入総額 6,399,969千円  
 経常収入総額 5,799,138千円  
 経常収支差引額 ▲146,972千円

### 介護勘定

( ) 内は介護保険第2号被保険者1人当たり額

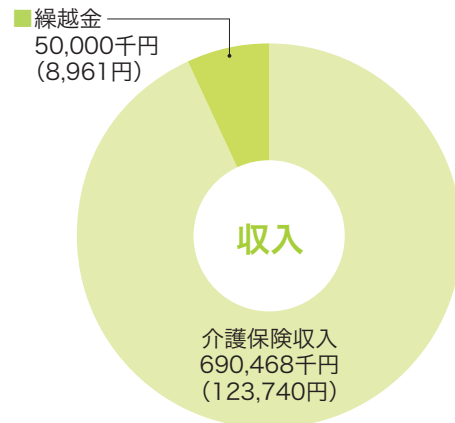

予算額

収入支出予算同額 740,468千円

# 予算・事業計画

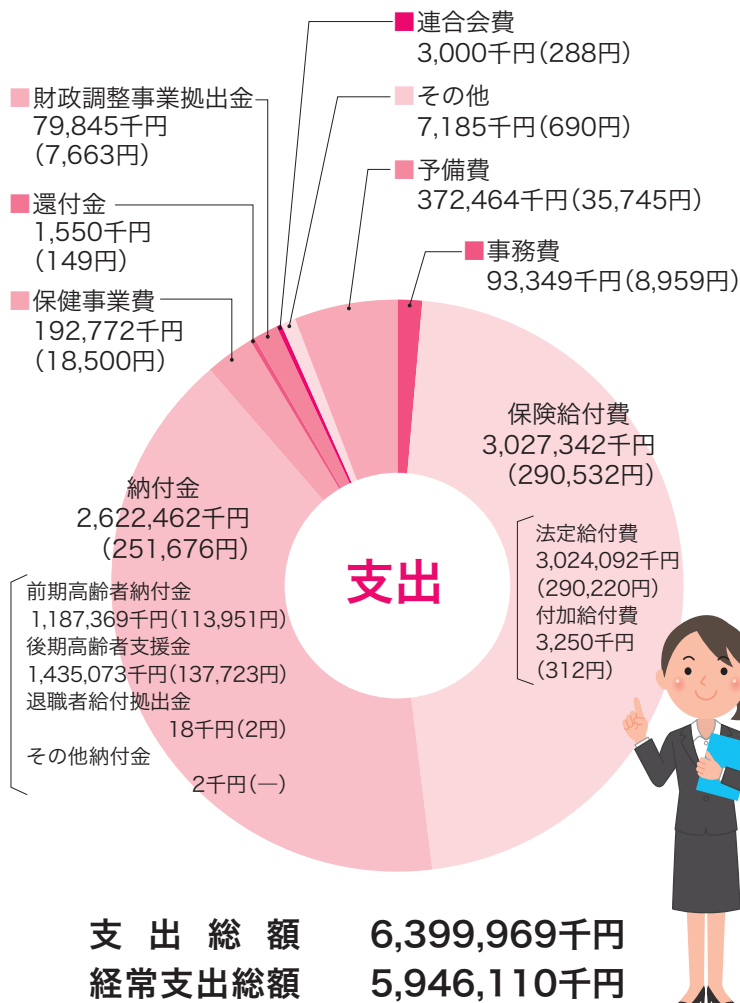

## 介護勘定【介護保険】

高齢者の増加に伴い介護納付金も後期高齢者支援金と同様、右肩上がりが増加しており、介護概算納付金は、前年度比で、令和2年度は8.7%増、令和3年度は6.6%増、令和4年度は4.2%増と年々増大してきました。令和5年度はさらに6.7%増、約4千7百万円の大増額となり、介護概算納付金額は介護保険料収入を上回る額となりましたが、令和3年度の精算金により約6千4百万円が減額されたこと、令和4年度からの繰越金により収支を均衡させ、令和5年度の介護勘定の収支差引額は、約5千6百万円の残となる見込みです。

なお、令和5年度介護納付金については、令和3年度の精算金により抑制されましたが、概算納付金額はすでに介護保険料収入を上回る額となっており、介護勘定についても厳しい状況になっていくものと思われます。

## 令和5年度 事業計画

本年度も、(1)財政の健全化 (①適用、給付の適正化と医療費の削減、②事務所諸経費の削減と諸事業の効率的な実施など)、(2)保健事業の促進 (①事業所と連携し特定健康診査等の実施率向上を図る、②事業所と協働し「データヘルス計画」に基づくレセプトや特定健診等の情報を活用した加入者の健康づくり、疾病予防・重症化予防事業(総合リスク)を推進、③加入者の健康意識を高めるインセンティブ事業の推進など)、(3)情報の提供 (①組合運営に関する各種情報の提供、②健康保持増進を図るため、個人情報保護に配慮した各種情報を提供など)を基本に諸事業を計画しました。

詳しくは、4ページの「保健事業のご案内」および6ページの「第2期データヘルス計画」をご参照ください。

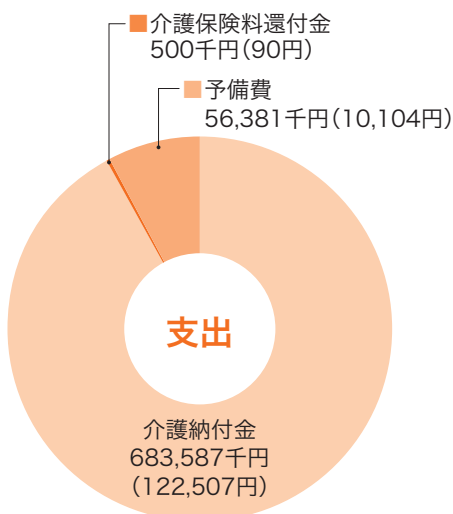

※介護保険第2号被保険者とは…

介護保険制度は、65歳以上の人を第1号被保険者、40歳以上～65歳未満の医療保険加入者を第2号被保険者に区分し、それぞれ給付の条件や保険料が異なります。

令和5年度

# 保健事業のごあんない

## 健康づくり情報提供

- ・機関誌「けんぽだより」の発行(年2回 春・秋)
- ・みんなの家庭の医学 7ページ参照
- ・月刊誌「すこやかファミリー」の配布  
(女性被保険者・被扶養配偶者の希望者/年4回)
- ・月刊誌「赤ちゃんと!」の配布(出産者用/1年間)
- ・保健手帳の配布
- ・ホームページ 8ページ参照
- ・医療費のお知らせ(2月)
- ・ジェネリック医薬品利用奨励
- ・健康者表彰(3月) 11ページ参照



本年度も、みなさまの健康保持・増進を目的に、各種保健事業を実施します。ぜひご活用ください。

## 体力づくり・保養に

- ・組合保養所・契約保養所・DAIWA ROYAL HOTEL(通年)
- ・冬山の家(12月~3月)
- ・プール利用券の斡旋(7月・8月)
- ・スポーツクラブ「ルネサンス」の利用 7ページ参照
- ・ウォーキング行事案内
- ・事業所主催の体育奨励事業への補助金等支給
- ・事業所主催の健康啓発事業への補助金等支給

## 疾病の予防に

健診種別	受診資格	年齢制限等	補助金限度額等	健診機関	
①生活習慣病健診* (4月~2月)	被保険者	満30歳以上 (平成6年3月31日以前生まれの方)	10,500円	当組合の 委託契約機関	
	被扶養者	満40歳以上 (昭和59年3月31日以前生まれの方) 40歳以上の被扶養者の方は、④特定健診とあわせてご案内をお送りします。			
②25歳時健診 (4月~2月)	被保険者	満25歳時 (平成10年4月1日~ 平成11年3月31日生まれの方)	5,500円		
③人間ドック* (4月~2月)	被保険者 被扶養者	満40・45・50・55・60歳 (令和5年4月1日~令和6年3月31日に 上記年齢の誕生日を迎える方) 40歳以上の被扶養者の方は、④特定健診とあわせてご案内をお送りします。	20,000円		
④特定健診 (5月~12月)	被扶養者	満40歳以上 (昭和59年3月31日以前生まれの方) 5月中旬頃に「特定健診受診券」をお送り します。	全額組合負担		集合契約A Bの 加盟機関
⑤大腸がん検診 (5月~11月)	被扶養者	満30歳以上 (平成6年3月31日以前生まれの方) 生活習慣病健診・人間ドック受診者を除く	2次検査まで 全額組合負担		申込者へ検査キット を配布し実施
⑥特定保健指導	被保険者	①または③を受けられた方で該当される方 へご案内をお送りします。	全額組合負担	当組合の 委託契約機関	
	被扶養者	①、③または④を受けられた方で該当される 方へご案内と「特定保健指導利用券」を お送りします。	全額組合負担	集合契約A Bの 加盟機関	

⑦ファミリー歯科健診(被保険者・被扶養者対象)

⑩健康管理事業の推進

⑧インセンティブ事業(K-POINT) 12ページ参照

⑪家庭常備薬の補充配布(10月)

⑨禁煙外来治療補助金制度

⑫健保連大阪連合会開催「健康づくり教室」への参加奨励

\*生活習慣病健診・人間ドックの検査項目に「大腸がん便潜血検査」が含まれています。

各事業の詳細は、健康保険・健康管理委員または健保組合までお問い合わせください。

# 健保組合の 健診・特定保健指導を受けましょう!

定期的に健診を受け、よい生活習慣を続けることが、健康寿命を延ばすことにつながります。

## 健保組合の 補助があって おトクです!

もし、自分で健診を受けようとしたら、数千円～数万円を自分で負担しなければなりません。健保組合の健診なら、補助が受けられておトクに受診できます。



## 「特定保健指導」の お知らせが届いたら、 ぜひ、ご参加ください

健診（40歳以上対象）を受けたあと、生活習慣改善の必要があると判定された人には、特定保健指導のお知らせが届きます。保健師などの専門家が、一人ひとりに合った行動計画の作成と生活習慣の改善をサポートします。生活習慣病を未然に防ぐチャンスですので、ぜひ、参加してください。

## コラボヘルス推進のお知らせ

被保険者の生活習慣病予防のため、事業所と健保組合が連携（コラボヘルス）して健診結果等を共有し、リスク保有者に対する事後指導並びに受診勧奨を行います。

### ①健診結果およびリスク保有者データの共有による事後指導

**共同利用するデータ** 生活習慣病関連項目

→事業所が実施する法定健診、健保組合が実施する生活習慣病健診、25歳時健診および人間ドックの「生活習慣病関連項目（血圧・脂質・血糖など）」、並びにその検査値がリスク保有判定値を上回る方について、情報を共有し、該当者の事後指導に活用します。

### ②高リスク保有者に対する医療機関への受診勧奨

**共同利用するデータ** 生活習慣病の発症リスクが高い方の未受診情報

→治療が必要と判断される「高リスク保有者」に対して、健保組合より「お知らせ」による受診勧奨を実施します。受診勧奨した後、医療機関への受診が確認できない場合は、事業所より受診勧奨を行います。

## 第2期

# データヘルス計画に取り組んでいます

当健保組合の疾病分類別医療費の推移をみると、かぜなどの「呼吸器系疾患」に次いで、高血圧などの「循環器系疾患」、がんなどの「新生物」、糖尿病などの「内分泌・栄養・代謝疾患」の順に高額になっており、「循環器系疾患」、「内分泌・栄養・代謝疾患」については全健保組合の平均と比べても高くなっています。こうしたことから、当健保組合では次のような事業に取り組んでいます。

### 電話による保健指導事業

アンケート調査に基づくアドバイス等の保健指導を行います  
(アンケート調査、以後2回の電話による保健指導)

健康に関するアンケート調査を実施し、個々のみなさまの状況に応じたアドバイスを、専門知識を備えた保健師から直接電話でお話することにより、みなさまの健康に関する不安を解消し、健康な毎日をお過ごしいただくことを目的とした事業です。



**対象者** 今年度中に満63歳および65歳を迎えられる被保険者・被扶養者

### 重症化予防事業（総合リスク）

本事業は、これまで実施していましたが「糖尿病電話指導」「高血圧電話指導」に「脂質異常」を追加して、高リスク保有者の方に「総合リスク」として受診勧奨等を行います  
(アンケート調査、以後1回の電話による保健指導)

健診結果を基に対象者を選定し、糖尿病の重症化や高血圧症、脂質異常症等、生活習慣病が重症化する前に治療を行っていただくため、医療機関への受診勧奨等の保健指導を実施します。

**対象者** 40歳以上の被保険者および被扶養者のうち、次の①～③のいずれかに該当し、かつ医療機関の受診歴がない方

- ①収縮期血圧160mmHg以上、または、拡張期血圧100mmHg以上
- ②中性脂肪500mg/dl以上、または、LDLコレステロール180mg/dl以上
- ③空腹時血糖126mg/dl以上、または、HbA1cが7.0%以上



「からだ」や「こころ」のお悩みを抱えていたら今すぐ、  
電話してみませんか



**0120-811-278**

プライバシー厳守・相談無料



## こころとからだの健康相談

- からだの相談：24時間365日
- こころの相談：平日9:00～21:00、土曜10:00～18:00  
(日・祝日、1/1～1/3は休み)

電話相談はダイヤル発信のほか、アプリから電話相談や相談予約、  
メール相談が可能です。QRコードからアプリをダウンロードして、  
ユーザー登録を行ってください。

※本アプリに会員登録いただく際は、所属団体の登録が必要です。  
アプリの案内に従って、団体コードをご入力ください。

団体コード 06273239

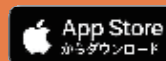

# 働くカラダ改革。

健康に働くためのカラダづくりは、ルネサンスで。



メタボ対策



ストレス解消



腰痛予防



スタジオレッスン



ジム・トレーニング



スパ・サウナ



法人会員の皆様なら、お得にご利用いただけます！

一般会員 ~~15,620~~ 円/月(税込)  
(全国マスター会員)

ライフスタイルに合わせて、2つのプランからお選びいただけます！

いつでも通えて月額固定で使い放題！

Monthly コーポレート会員

月払い **9,570** 円/月  
(税込)

月ごとに変更可能です！(変更手数料は無料)

都度払いたから自分のペースで通えます！

1 Day コーポレート会員

都度払い **1,980** 円/回  
(税込)

※上記の金額は「スポーツクラブルネサンス」でご利用いただける金額です。※レンタル用品のお取り扱いがない店舗や、キャッシュレス運営をしている店舗がございます。事前にご利用店舗のHPをご確認ください。

まずは見てから！  
ラクラク見学予約はコチラ！▶



**Re RENAISSANCE**

店舗の詳細は ▶ ルネサンス 店舗一覧

検索

当健保組合のホームページ <https://www.osk-kenpo.or.jp/> から



# 健康こんぱすを ご活用ください!!



健康情報満載  
& 毎月更新



## 保養所ごあんない

ホームページで詳しい施設内容をご覧ください。

種別	施設名および所在地	開設期間	宿泊料金	健保補助金	申込方法	その他
組合保養所	三重県鳥羽 ウィスタリアライフクラブ鳥羽 ☎0599-26-4821	通年	3,300円 (税別)	なし	健保組合へ	食事料金等別途
DAIWA ROYAL HOTEL	9ページをご覧ください。	通年	各施設へお問い合わせください。	1家族2人まで 5,000円	利用者が各ホテルへ予約した後、健保組合へ利用券を請求	
契約保養所	〔旧かんぼの宿〕 いわき藤間温泉ホテル湊、亀の井ホテル(30施設) 兵庫県佐津海岸 民宿「波音の宿くろしお」 ☎0796-38-0927 兵庫県香住海岸 民宿うえ庄 ☎0796-36-0696 「健保連契約保養所」掲載施設	通年	各施設へお問い合わせください。	被保険者 2,000円 被扶養者 1,000円	直接施設へ	
冬山の家	兵庫県八千高原 プラトーこのはな ☎079-667-7111 兵庫県八千高原 パークホテル 白樺館 ☎079-667-8001 長野県黒姫高原 黒姫ライジングサンホテル ☎026-255-3211	12月 ～ 3月	各施設へお問い合わせください。	被保険者 5,000円 被扶養者 2,500円	直接施設へ	

※就学年齢に達しない幼児は補助金の支給対象になりません。





Hotel & Resorts WAKAYAMA-MINABE



# DAIWA ROYAL HOTEL

北海道	Active Resorts 宮城蔵王	TEL.0224-34-3121	FAX.0224-34-3177
	Active Resorts 裏磐梯	TEL.0241-32-3121	FAX.0241-32-3130
関東・甲信越	Royal Hotel 那須	TEL.0287-76-1155	FAX.0287-76-1166
	Hotel & Resorts MINAMIBOSO	TEL.0470-33-4488	FAX.0470-33-4431
	Royal Hotel 八ヶ岳	TEL.0551-38-2911	FAX.0551-38-2961
	Royal Hotel 長野	TEL.026-278-1800	FAX.026-278-1818
東海・北陸	THE HAMANAOKO	TEL.053-592-5511	FAX.053-592-5522
	Royal Hotel 富山砺波	TEL.0763-37-2300	FAX.0763-37-2333
	Royal Hotel 能登	TEL.0767-32-4000	FAX.0767-32-3120
	Hotel & Resorts ISE-SHIMA	TEL.0599-55-2100	FAX.0599-55-2688
近畿・中国・四国	Hotel & Resorts NAGAHAMA	TEL.0749-65-1200	FAX.0749-65-2005
	Hotel & Resorts KYOTO-MIYAZU	TEL.0772-25-1188	FAX.0772-25-1377
	THE KASHIHARA	TEL.0744-28-1511	FAX.0744-28-6644
	Hotel & Resorts WAKAYAMA-KUSHIMOTO	TEL.0735-62-7730	FAX.0735-62-7760
	Hotel & Resorts WAKAYAMA-MINABE	TEL.0739-72-5888	FAX.0739-72-5757
	Hotel & Resorts MINAMIWAJJI	TEL.0799-52-3811	FAX.0799-52-3770
	Royal Hotel 大山	TEL.0859-68-2323	FAX.0859-68-3233
	Royal Hotel 土佐	TEL.0887-33-4511	FAX.0887-33-4466
九州・沖縄	Royal Hotel 宗像	TEL.0940-62-1600	FAX.0940-62-4000
	Hotel & Resorts SAGA-KARATSU	TEL.0955-72-0115	FAX.0955-72-0120
	Hotel & Resorts BEPPUWAN	TEL.0997-72-9600	FAX.0997-72-9700
	Active Resorts 霧島	TEL.0995-57-2111	FAX.0995-57-1731
	Royal Hotel 沖縄残波岬	TEL.098-958-3838	FAX.098-958-3970

※ご負担代金は、契約法人ホームページ料金から補助金5,000円を差し引いた金額となります。(1家族2人まで)  
(契約先コード：daisanki、パスワード：保険者番号 保険証記載の06で始まる8桁の数字)

※予約後は利用申込書を健保組合へ提出してください。

※リニューアル工事および設備点検のため、令和6年1月31日(水)～令和6年3月31日(日)までの期間はご利用いただけません。  
変更がある際は公式HPでご案内いたします。

※満室や休館等、ご予約を承れない場合がございます。その場合はご了承ください。

## お問い合わせのご案内

★健保組合ホームページ <https://www.osk-kenpo.or.jp/>

ご予約はコチラから

・「保養所」のダイワロイヤルホテルよりアクセス、または二次元コードよりアクセスしてご予約ください。

★ホテル公式ホームページ <https://www.daiwaresort.jp/chain/>

・大和リゾート株式会社 西日本支社 TEL:06-6484-6256 電話受付は、(平日の10:00～17:00)まで



令和5年4月から

# 出産育児一時金が引き上げられます



正常な出産は病気でないため、健康保険が使えません。代わりに健保組合では、出産育児一時金を支給しています。

令和5年度から、政府の少子化対策強化の一環として、出産育児一時金が42万円から50万円に引き上げられます。

対象者 被保険者・被扶養者

支給額 1児につき

令和5.3まで

令和5.4から

42万円

50万円

## 出産育児一時金Q&A

### Q 対象になる出産は？

A 妊娠4カ月（85日）以上の出産をいい、早産、死産、流産なども含まれます。なお、帝王切開分娩など、医師による治療行為が発生する場合は健康保険が適用されます。

### Q 受け取り方法は？

A 医療機関と代理契約合意文書をかかわす「直接支払制度」の利用が一般的です。健保組合が医療機関に出産育児一時金を直接支払いますので、申請の必要はありません。

直接支払制度で実際の出産費用が一時金を下回った場合

健保組合に申請すれば、差額が受け取れます

出産育児一時金50万円のうち、1.2万円は産科医療補償制度（出産に関連して重度脳性麻痺となった場合に補償金を支給する制度）の掛金です。このため、直接支払制度で出産費用が48.8万円を下回った場合は、実費との差額を受け取れます。

随時登録受付中

# マイナ保険証を利用しましょう！

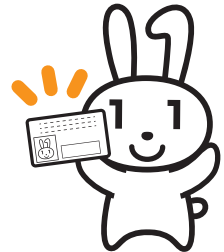

政府により、マイナンバーカードと健康保険証の一体化が進められています。

まだ、マイナンバーカードを申請していない方は、早めの申請をお願いします。

すでにマイナンバーカードを受け取った方は、マイナ保険証の利用登録を行いましょう。

## マイナ保険証のメリット

- 就職・転職・引っ越しをしても健康保険証として利用できます
- マイナポータルで特定健診情報や薬剤情報・医療費を閲覧できます
- マイナポータルで確定申告の医療費控除が簡単にできます
- 限度額適用認定証などの書類申請が不要になります

マイナ保険証の利用登録はこちら

- ◎ 「マイナポータル」から、スマートフォンもしくはパソコンを使って登録



- ◎ 「セブン銀行のATM」から登録

マイナ保険証

## マイナ保険証で医療費が安くなる

令和4年10月に制度が改正され、マイナ保険証で医療機関を受診すると、従来の保険証で受診するよりも医療費が安くなりました。

令和5年4月からは、特例措置としてさらに差が広がります。医療費節減のためにも、マイナ保険証で受診しましょう。

		令和4年10月～	令和5年4月～12月
		3割負担の場合の額	3割負担の場合の額
初診	従来の保険証で受診	12円	18円
	マイナ保険証で受診	6円	6円
再診	従来の保険証で受診	—	6円
	マイナ保険証で受診	—	—
調剤	従来の保険証で受診	9円/6カ月に1回	12円/6カ月に1回
	マイナ保険証で受診	3円/6カ月に1回	3円/6カ月に1回

# 令和4年度 健康者表彰

1年間健康 645名 (令和3年10月～令和4年9月)  
 5年間健康 15名 (平成29年10月～令和4年9月)

保健事業の一環として実施している健康者表彰は、対象期間中にご家族ともども保険診療をお受けにならなかった660名(昨年度は809名)の被保険者へ、ご健康をお祝いするとともに、日ごろからの健康管理に敬意を表し、健康管理事業推進委員会で選定いただいた記念品が贈られました。

みなさまが今後ますますお元気でご活躍されますことを心よりお祈り申し上げます。



## 表紙のことは

### 株式会社明治機械製作所

弊社は、創業以来99年にわたり、「エア」を中心としたモノ創りを専門に行っております。主に「空気圧縮機」「塗装機器」といった「エア」を用いる製品創りを行っており、既製品ではお応えできないみなさまのご要望についても、「オリジナル対応品」という形でみなさまと共に創ることも得意とし、年間約500件の実績もございます。

また、100周年へ向け、Youtube、Twitter等のSNSを活用してみなさまへ弊社製品情報を公開するなど、新しい取り組みも積極的に行っております。

#### 組合の現況

(令和5年2月末現在)

事業所数

66件



健康保険料率

1000分の96

事業主 48/1000  
被保険者 48/1000



平均標準報酬月額

374,903円



平均年齢

43.50歳



扶養率

0.88



被保険者数 10,448人



被扶養者数 9,183人



(表紙題字は初代原田龍平理事長揮毫)

リニューアルされ、より快適になった

# K-POINTに登録をして健康と賞品をGET!

1000ポイントごとにクオ・カード ペイ (500円分) がもらえる

まずは/  
**K-POINT**の登録  
健康保険証をお手元にご用意ください。

ホームページは

大阪産業機械工業健康保険組合



ホームページの **K-POINT** から登録ページへ  
※ポイント付与には、K-POINTの登録が必要です。

QRコードから



毎日の/**ウォーキング**で貯まる (対象：被保険者および30歳以上の被扶養者)

ウォーキングのコースを選び、毎日の歩数を入力! **Google Fitと連携で一括入力が可能に!**

**1,000歩で1ポイント、1日最大10ポイント**貯まります。

4月スタート

※1,000ポイントに満たないポイントは翌年度に繰り越します。

家族の方は、**健診を受ける**と貯まる (対象：40歳～75歳未満の被扶養者)

①もしくは②のどちらかの条件をクリアで **1,000ポイント**をプレゼント!!

①当健保組合がご案内している特定健診(生活習慣病健診・人間ドックも含む)を受診

②①以外でパート先等の健診を受診された方は、今年度の健診結果のコピーと健診結果提出票を提出

※ポイントが反映されるまで、お時間がかかる場合があります。



**賞品交換申請**でもらえる

令和4年度からは**個人で賞品の交換申請が必要**になりました。

K-POINTにご登録いただいたメールアドレスにクオ・カード ペイを送付いたします。

※スマートフォンをお持ちでない方など、クオ・カード ペイを受け取ることができない方は、クオカードを選択していただくことも可能です。



メール受信設定のお願い

賞品申請時期の大切なお知らせや申請賞品の「QUOカードPay」はメールで届きます。お手数ですが、下記事項のご確認をお願いします。

1.登録のメールアドレスを再確認してください。

2.受信拒否設定の解除(受信リスト追加)

@k-point.info (K-POINTからのお知らせ等)

@pay-email.quocard.jp (QUOカードPayの配信)



申請期間 **5月1日～5月31日**

交換単位 **1000ポイント単位**

**健診結果提出票** ②の方は、切り取って健診結果とともに、健康保険組合・健診担当宛にお送りください。

健康保険証 記号-番号	-	氏名	
質問	血圧を下げる薬を服用されていますか	はい	いいえ
	インスリン注射または血糖を下げる薬を服用されていますか	はい	いいえ
	コレステロールや中性脂肪を下げる薬を服用されていますか	はい	いいえ
	現在、たばこを習慣的に吸っていますか	はい	いいえ

お手持ちの健診結果について、次の項目が記載されているか確認☑してください。

健診日	<input type="checkbox"/>	BMI	<input type="checkbox"/>	HDLコレステロール	<input type="checkbox"/>	γ-GT(γ-GTP)	<input type="checkbox"/>
健診機関名	<input type="checkbox"/>	腹囲	<input type="checkbox"/>	LDLコレステロール*	<input type="checkbox"/>	血糖またはHbA1c	<input type="checkbox"/>
健診機関医師名	<input type="checkbox"/>	収縮期血圧	<input type="checkbox"/>	AST(GOT)	<input type="checkbox"/>	尿糖	<input type="checkbox"/>
身長	<input type="checkbox"/>	拡張期血圧	<input type="checkbox"/>	ALT(GPT)	<input type="checkbox"/>	尿蛋白	<input type="checkbox"/>
体重	<input type="checkbox"/>	中性脂肪	<input type="checkbox"/>	項目が不足していると特定健診の登録(ポイント付与)ができません。 ※中性脂肪が400mg/dl以上または食後採血の場合、「non-HDLコレステロール」でも可。			